

金ヶ崎第5回ポアンテ・ティール大会

開催要綱

- 1.主催・主管 金ヶ崎町ペタंक連盟
- 2.後援(予定含む) 岩手県ペタंक連盟 金ヶ崎町教育委員会 胆江日日新聞社
- 3.期日 令和5年5月28日(日曜日) 小雨決行
受付 8:30~ 開会式 8:45~ 試合開始 9:10~
- 4.会場 金ヶ崎町 街地区生涯教育センターグランド
〒029-4503 岩手県胆沢郡金ヶ崎町西根北江甫53 ☎ 0197-42-3608
- 5.試合方法 (1)ポアンテ(男女一緒) Jr 参加可
予選(投球順は受付時抽選)

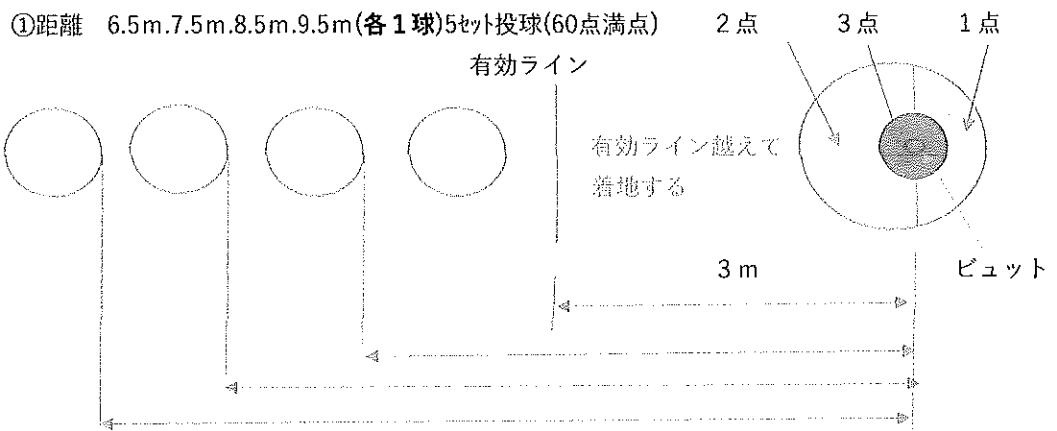

- ②有効ライン サークル内ピュットより3mの有効ラインを設定(テランの状況で変更あり)
*得点サカのライン上のボールは得点の高い方を点数とする
- ③順位決定 総得点の多さで順位を付けます
*同点時は①3点の数②2点の数 更に同じ場合はサドンデス方式で決定します。

決勝トーナメント戦(上位8名進出する)

- ①対戦 ポアンテの得点が一番と最下位が対戦します
(1位と8位と対戦)
先行は得点下位が先行となります(交互に投球します)
- ②距離 6.5m.7.5m.8.5m.9.5m(各1球)を5セット投球(20球)
- ③有効ライン サークル内ピュットより3m(A)の有効ラインを設定
総得点で勝敗決めます(同点時は予選と同じ方法で勝敗決めます)

(2)ティール(男女一緒) Jr 参加可

- 予選(投球順は受付時抽選)
国際方式アトリエ1を5セット

- ①距離 6.5m.7.5m.8.5m.9.5m(各1球)5セット(100点満点) アトリエ1

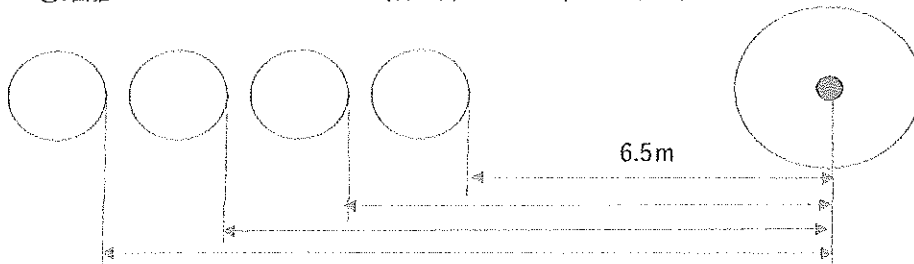

②順位 総得点の多さで順位を付けます

* 同点時は①5点の数②3点の数 さらに同じ場合はサドンデス方式で決定します。

決勝トーナメント戦(上位8名進出する)

国際方式アトリエ1～5各距離1回(20球)

①対戦 ティールの得点が1位と8位が対戦します

先行は得点下位が先行となります(交互に投球します)

総得点で勝敗決めます(同点時は予選と同じ方法で勝敗決めます)

②距離 6.5m.7.5m.8.5m.9.5m(各1球)を5セット投球(20球)

午前はポアンテ予選、決勝トーナメント戦を行います

午後はティール予選、決勝トーナメント戦を行います

- 6.参加資格・
参加費
- 公益社団法人日本ペタンク・ブル連盟会員及びペタンク愛好者
会員はポアンテ・ティール 1,500円(Jrは1,000円) 一般は2,000円
*参加費は当日受付時にお願いいたします。
片方だけの参加の場合 会員は1,000円(Jr 500円)一般は1,500円
*参加申込み後の5月21日以降のキャンセルは参加費を頂きます。
*参加賞は弁当(飲み物はなし)。

7.表彰 優勝、準優勝、3位、4位 賞品 総合優勝 賞品

8.申し込み 〒029-4503 岩手県胆沢郡金ヶ崎町西根本町49
大会事務局 松本 政好
携帯電話 090-3128-1028 FAX 0197-48-9118
*参加申込み 締切日 5月14日(日曜日)まで必着

9.その他 ①大会開催中の事故・熱中症等について応急処置以外に主催者は責任をおいせん
②コロナ感染防止対策は社会の状況に合わせて実施(各自の判断で対策実施)
③参加賞の弁当の空箱回収しますが、各自のゴミはお持ち帰りをする

参加申込書(金ヶ崎第5回ポアンテ・ティール大会)

FAX 0197-48-9118

携帯電話 090-3128-1028

大会事務局 松本 政好

***参加申込み 締切日 5月14日(日曜日)まで必着**

代表者氏名	電話番号
住所〒	

	参加者名	JPBF会員NO	性別	ティール	ポアンテ	参加費
例	金ヶ崎太郎Jr		<input checked="" type="radio"/> 男 <input type="radio"/> 女	○	○	1,000円
例	金ヶ崎さくら	一般	<input type="radio"/> 男 <input checked="" type="radio"/> 女		○	1,500円
例	金ヶ崎次郎	32005	<input checked="" type="radio"/> 男 <input type="radio"/> 女	○		1,000円
1			<input type="radio"/> 男 <input type="radio"/> 女			
2			<input type="radio"/> 男 <input type="radio"/> 女			
3			<input type="radio"/> 男 <input type="radio"/> 女			
4			<input type="radio"/> 男 <input type="radio"/> 女			
5			<input type="radio"/> 男 <input type="radio"/> 女			
6			<input type="radio"/> 男 <input type="radio"/> 女			
合計	人			人	人	円

*ジュニアは名前の後にJr 記入願います *一般はJPBF会員NOに一般と記載願います

金ヶ崎町 観光マップ

千貫石森林公園
満面の水を湛えた「千貫石砦」や周辺の自然を眺めながら、林間歩道での散策、ハンガローを備えたキャンプ場でのアウトドアが楽しめます。

せむがんいし しんりんこうえん

千貫石森林公園

満面の水を湛えた「千貫石砦」や周辺の自然を眺めながら、林間歩道での散策、ハンガローを備えたキャンプ場でのアウトドアが楽しめます。

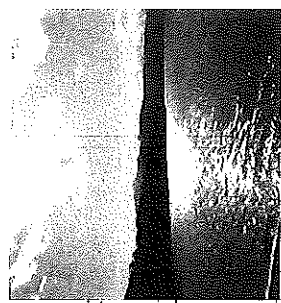

**メモリアルタワー
展望台**
金ヶ崎町役場庁舎

北上川、金ヶ崎要塞の「伝建群」エリアから、千貫石方面から駒ヶ岳など奥羽山脈など、金ヶ崎町内を一望する展望台。天気が良ければ岩手山も見えます。

時間 / 平日: 8:30~17:15 (役場開庁時)

